

浙江大学 2020 - 2021 学年 秋冬 学期

《工程图学》课程期末考试试卷

课程号: 081C0130, 开课学院: 机械工程学院

考试试卷: A 卷 、B 卷 (请在选定项上打)

考试形式: 闭 、开卷 (请在选定项上打)，允许带 绘图工具 入场

考试日期: 2020 年 01 月 25 日, 考试时间: 120 分钟

诚信考试, 沉着应考, 杜绝违纪。

考生姓名: _____ 学号: _____ 所属院系: _____

题序	一	二	三	四	五	六	七	总分
得分								
评卷人								

一、(9分)根据俯视图, 构思三种不同结构立体(结构相同仅位置改变不算), 分别作出其主视图和左视图。

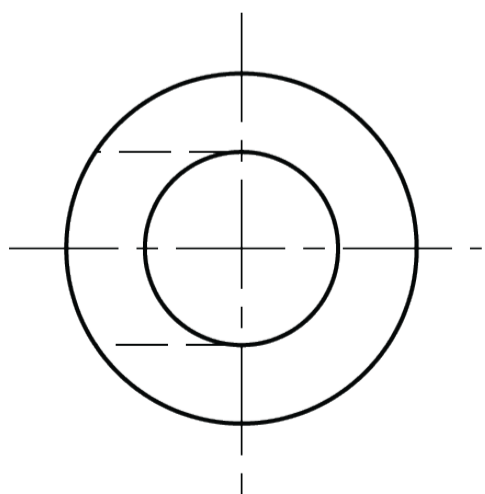

二、(12分)给定主视图，补充完整俯视图，并画出左视图（细虚线也要画出）。

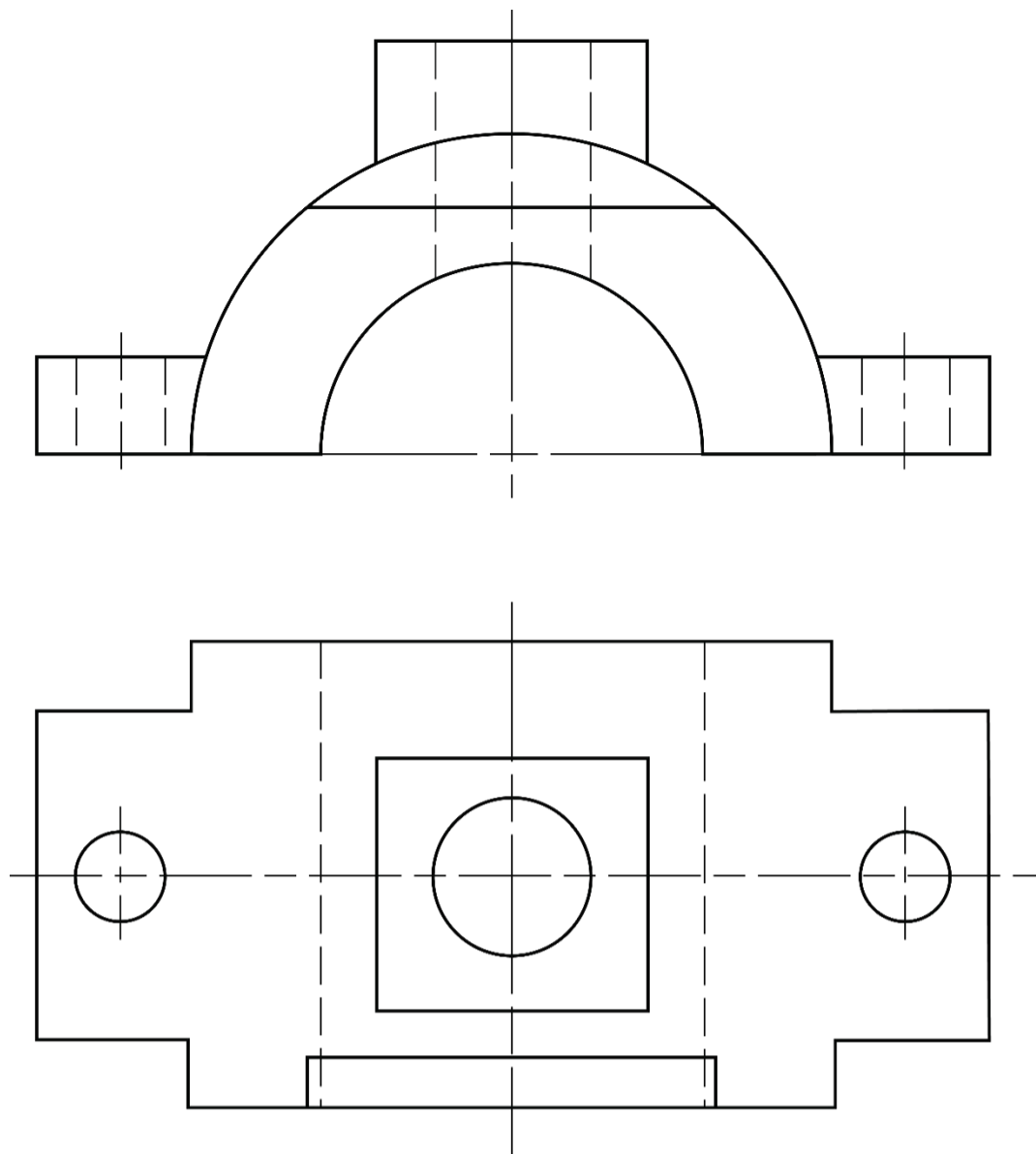

三、(13分)已知俯视图和左视图，将主视图中波浪线的左侧画成局部剖视。

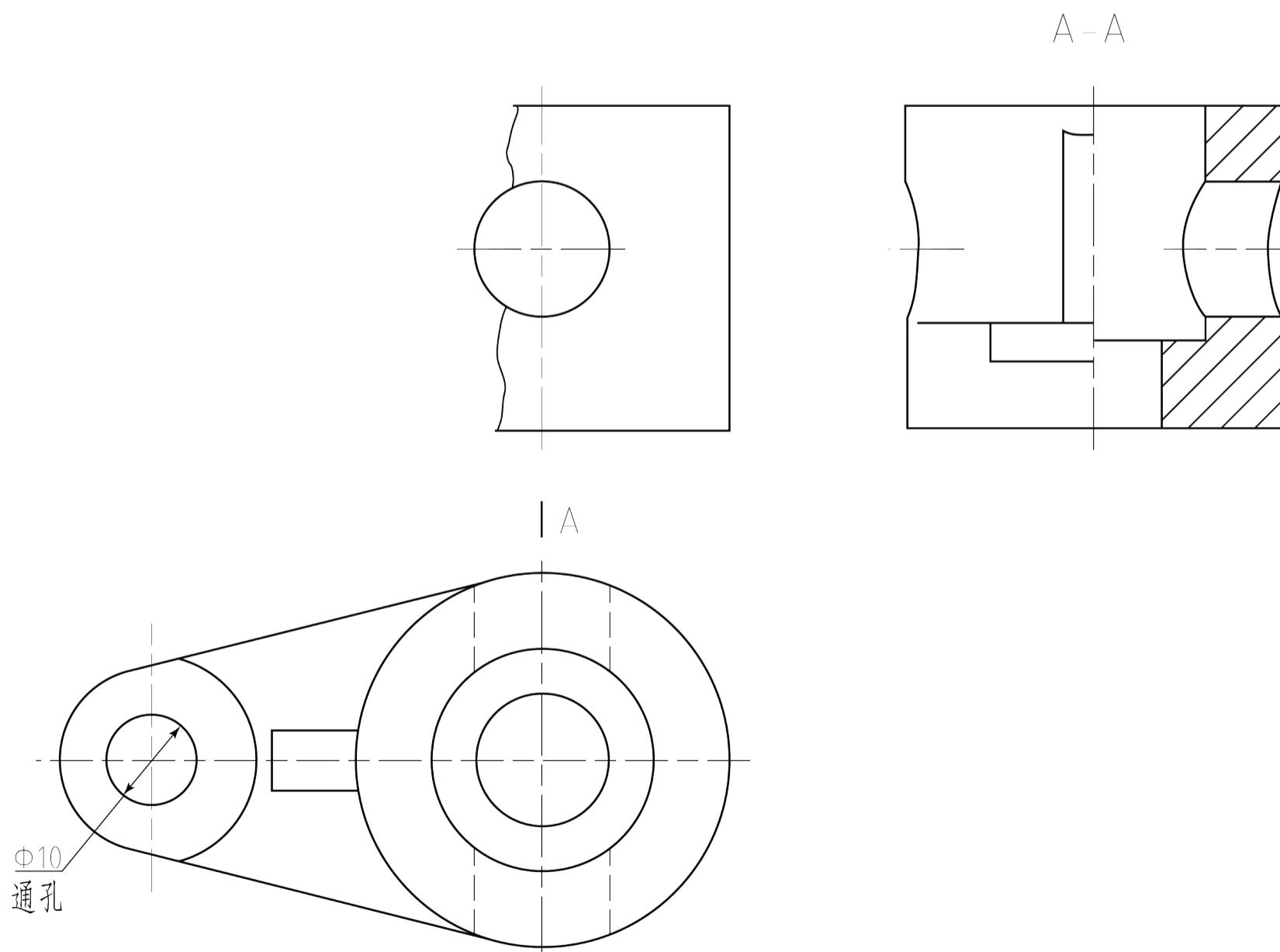

四、(18分)已知主视图和俯视图，将左视图画成半剖视图。

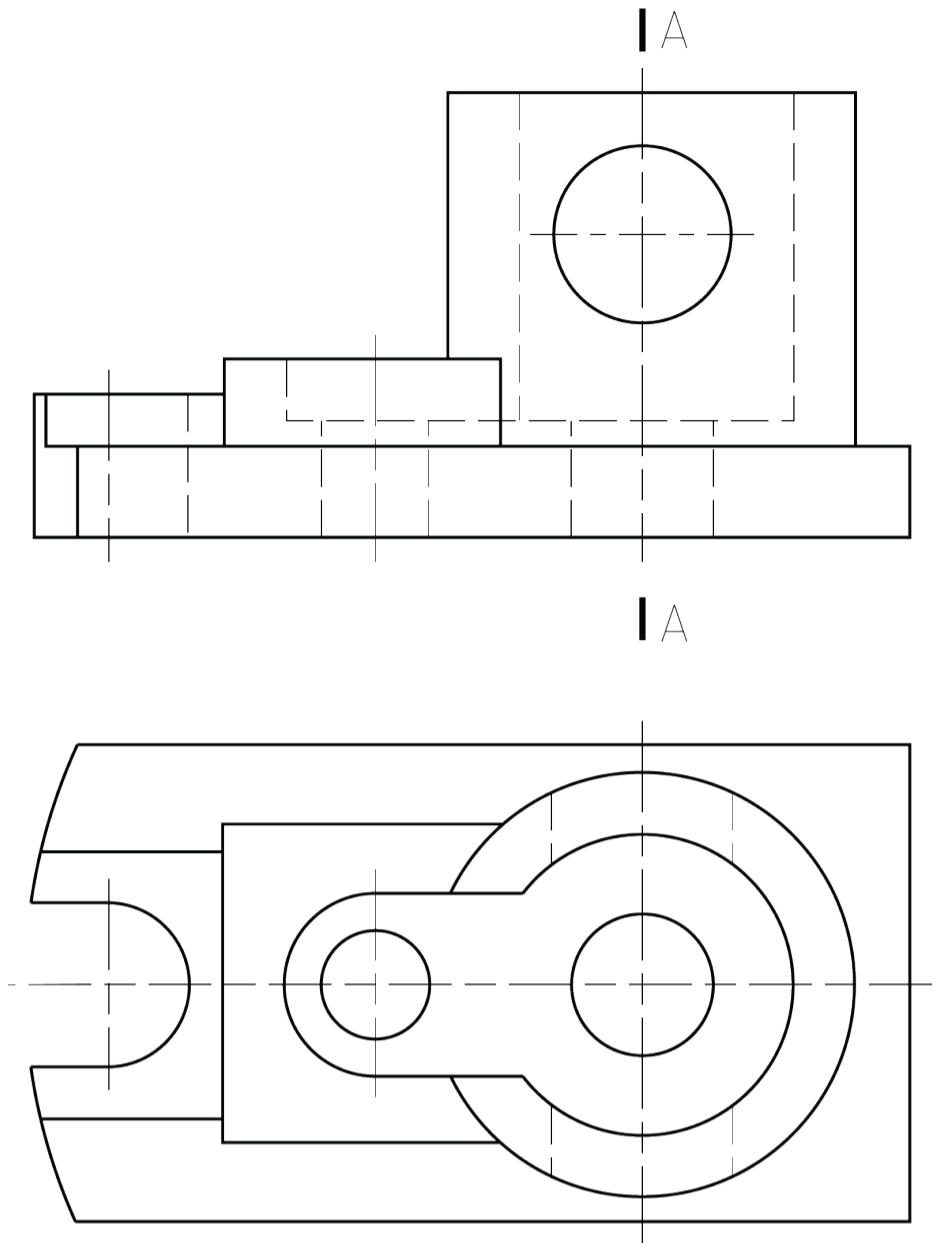

五、(15分)注全尺寸，尺寸数值按1:1从图中量取，取整数。

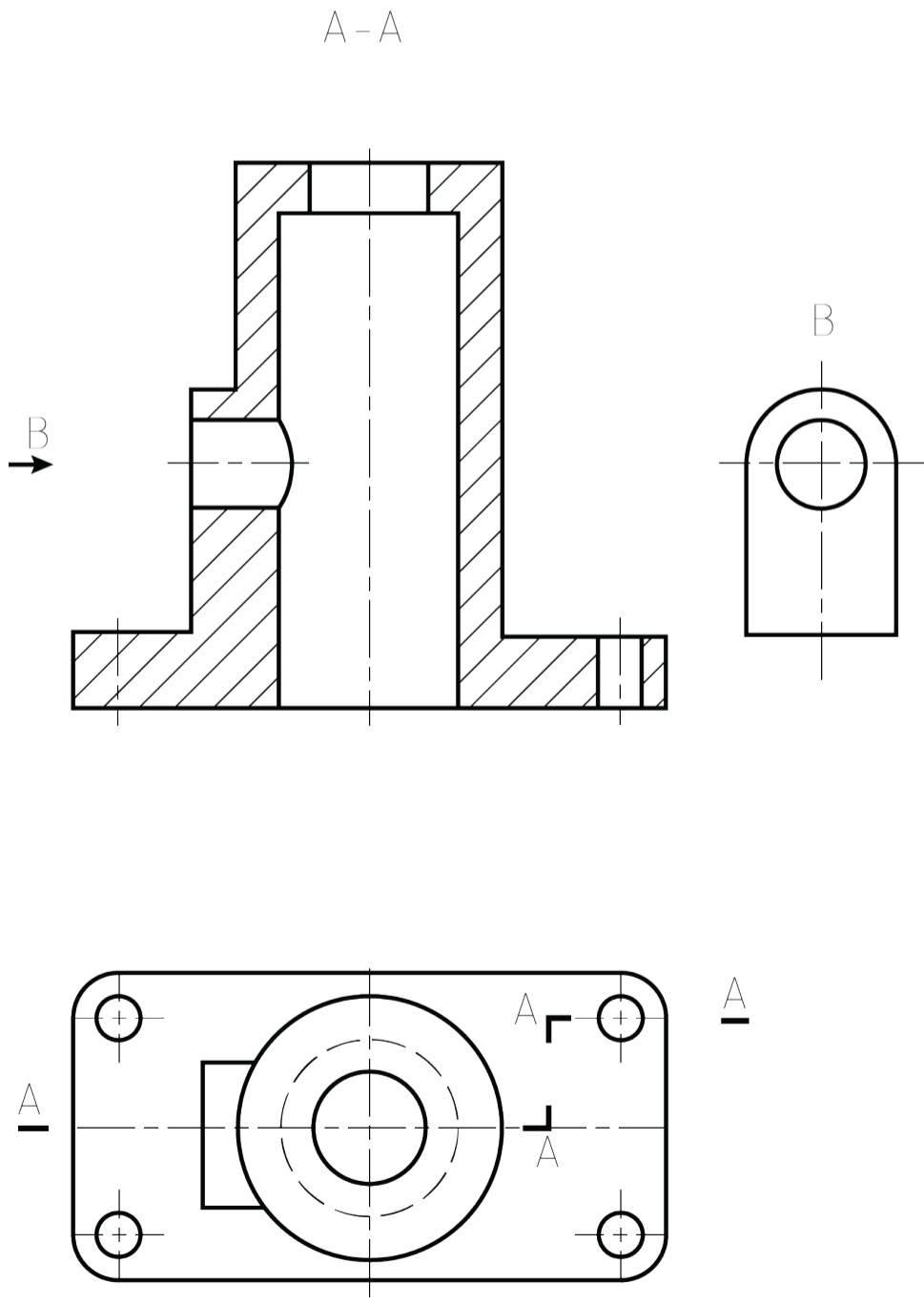

六、(13分)画全用所给开槽圆柱头螺钉连接件1和件2的主视图(全剖)和俯视图(细虚线不画)。

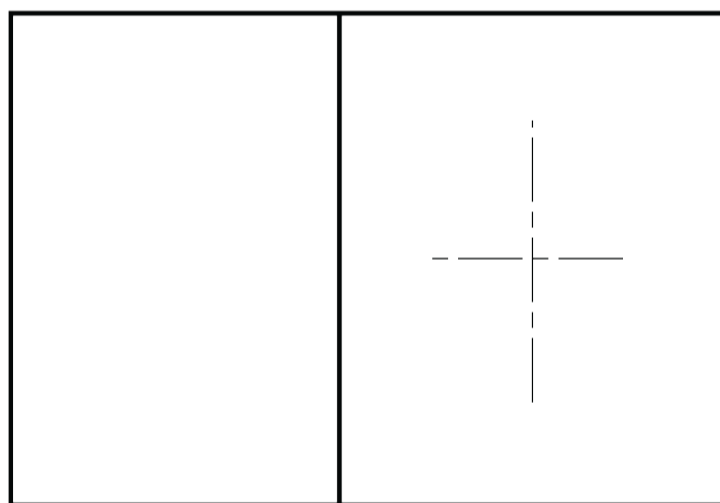
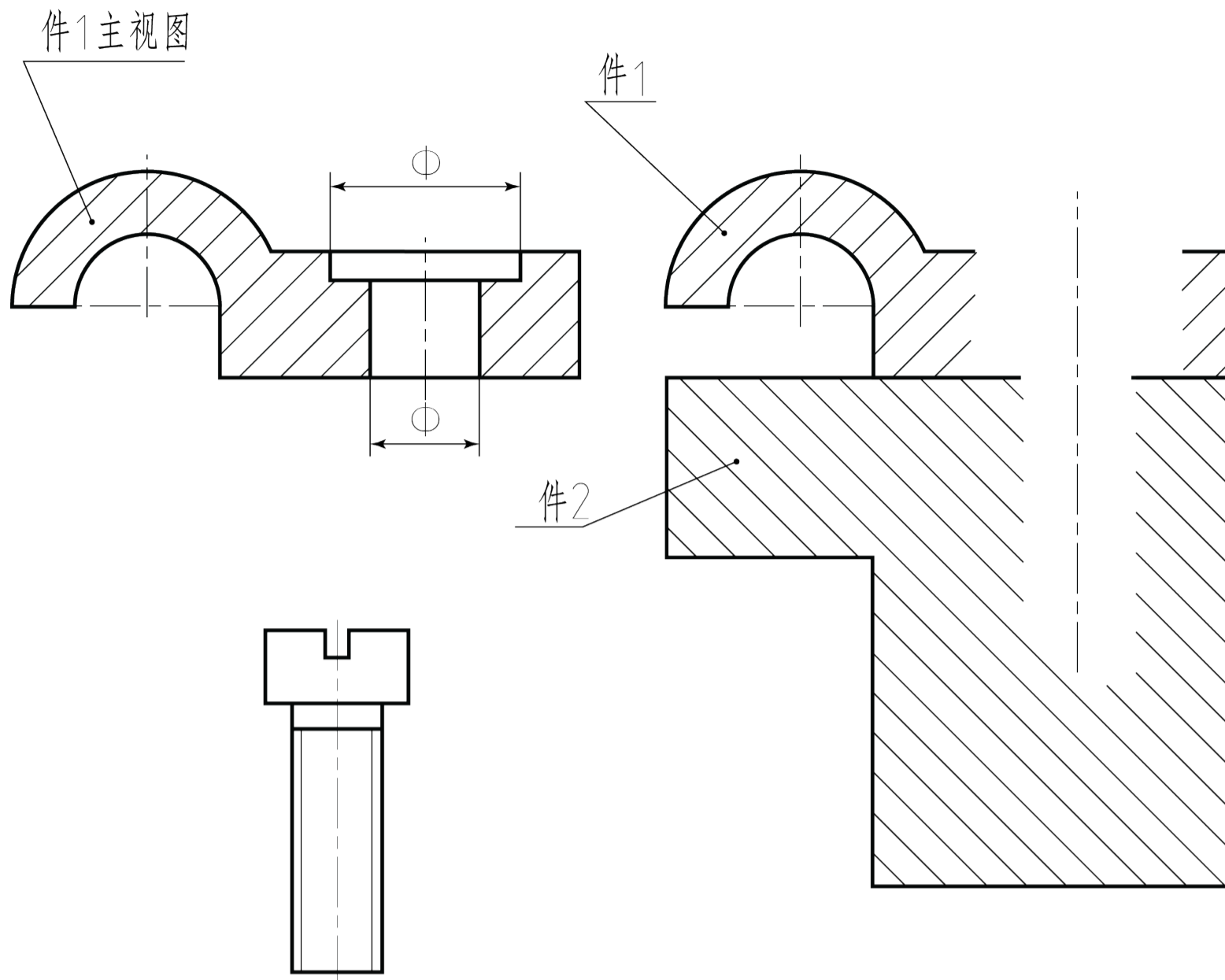

七、(20分)读拨叉零件图

1、读拨叉零件图，在指定位置画出其左视图的外形图。(13分)

2、回答下列问题：(7分)

- 1) 螺纹 $M10 \times 1$ 是公称直径为 _____，螺距为 _____，线数为 _____，旋向为 _____ 的 _____ (粗/细)牙 _____ 螺纹。
- 2) $\phi 24_{-0}^{+0.045}$ 的上极限尺寸为 _____ mm，公差为 _____ mm。
- 3) 1 面的表面粗糙度为 _____，该零件表面要求最高的表面粗糙度为 _____。
- 4) 底板 R16 凸台结构设计的目的为 _____。

外形图

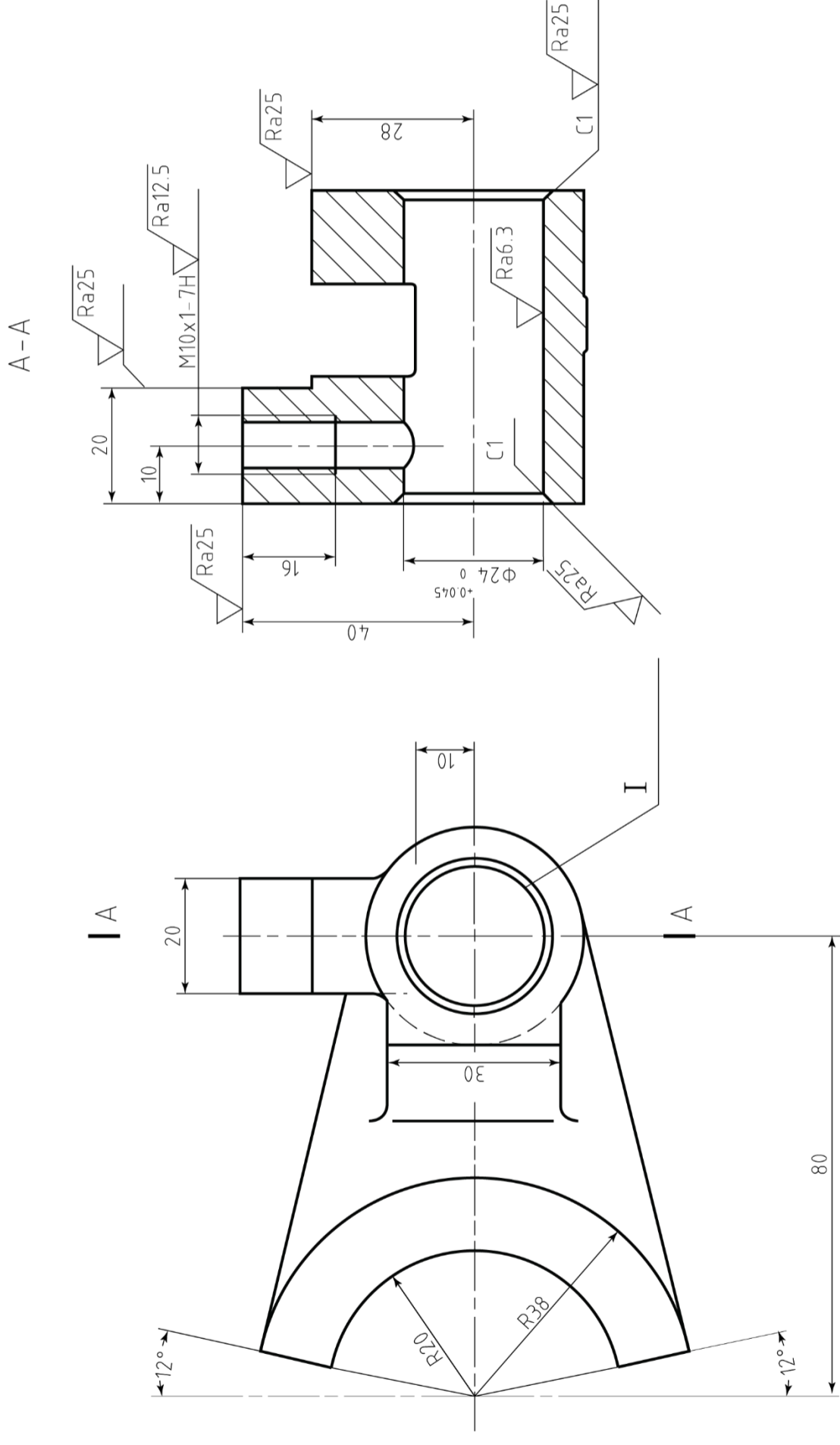

技术要求

1. 铸件不得有砂眼、裂纹等缺陷；
2. 铸造后应去除毛刺和锐角；
3. 未注圆角为R2。

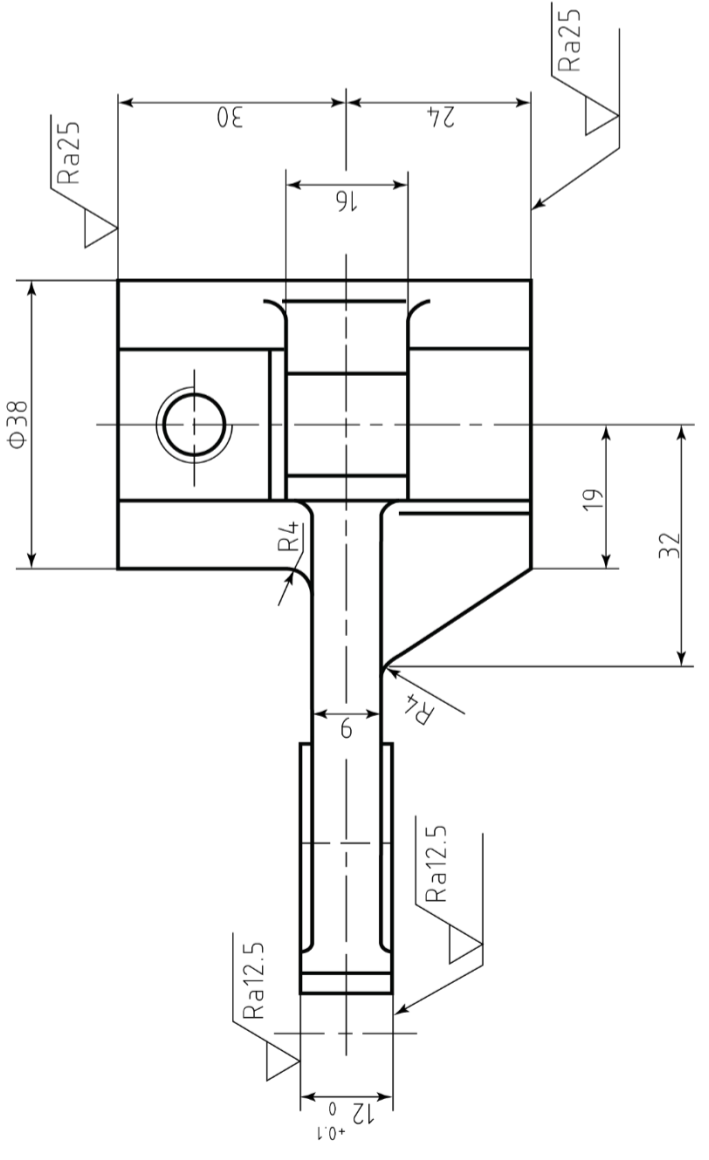

HT150		比例		1:2	
制件标记		重量		第 页	
共 页		第 页		第 页	
标记	设计	更改文件号	签字	日期	
校对	标准	审核	日期		
审核	日期				
工艺					

拔叉